

O.S. Abrud R.A.

Nr. 5319/28.07.2024

Către Garda Forestieră Cluj

Conform O.M. 767/2018, vă solicităm verificarea,

APV 17164/2400319706430

U.P.;II Detunata

u.a.282B/11

Volum: 15.29

Suprafața: 1.0

Proprietar.Fer Mircea

Natura produsului: AC. I

Factorii destabilizatori care au afectat arboretul: uscături, doborâturi și rupturi de vânt

Numărul și data contractului de administrare: Contract de administrare nr 296/30.12.2006

Numărul și data documentului care atestă proprietatea: T.P.7021/277/08.08.1997

A.P.V.-ul face obiectul modificării prevederilor amenajamentului(da/nu): Nu

A.P.V.-ul provine din proprietăți mai mici de 10 ha (da/nu):DA

A.P.V.-ul este situat în afara arealului (da/nu):DA

Punerea în valoare s-a făcut în arborete în care sunt restricții privind protecția mediului: Nu

Va anexăm, certificate prin semnătură, următoarele documente:

- copie A.P.V.;

- fotografii relevante.

Cu stimă.

Șef ocol,  
ing. Butnariu Tudor



Fond forestier,  
ing. Giurgiu Toma

A handwritten signature in black ink, appearing to be "G.T.", written over a faint grid background.

**ACT DE PUNERE ÎN VALOARE NR. 2400319706430**

Unitate de Producție: II - Detunata

Denumire A.P.V: 17164 Fer Mircea

Suprafață totală act - (ha): 1.0 Tratament: T. PRODUSE ACCIDENTALE I Natura Produsului: PRODUSE ACCIDENTALE Tehnologia de Exploatare: TRUNCHIURI SI CATARGE Data inventarierii: 26.07.2024 Anul exploatării: 2024 Procedul de inventariere: FIR CU FIR Ciocan forma CIRCULARĂ nr.: AB0620 Accesibilitate: 501-1000	Informații privind N.T.S.M.	Grupa de specii	Nr. de arbori	Volum
	Stâncării pe - (ha): Arbori putregăioși - (buc): 2 cu un volum de - (mc): 4.72 Iescării - (buc): cu un volum de - (mc):	Rășinoase FAG Quercinee Diverse tari Diverse moi	9	15.29
	Total:	9	15.29	

Specia	SORTARE DIMENSIONALĂ							Lemn lucru	Coajă	Lemn de foc		Volum brut
	G1	G2	G3	M1	M2	M3	LS			Total	VF	
FAG												
BRAD	5.31	1.18	0.27	0.12	0.01			6.89	0.77	1.80		9.46
MOLID	1.47	1.19	0.21	0.12	0.07		0.01	3.07	0.28	2.48		5.83
<b>TOTAL</b>	<b>6.78</b>	<b>2.37</b>	<b>0.48</b>	<b>0.24</b>	<b>0.08</b>		<b>0.01</b>	<b>9.96</b>	<b>1.05</b>	<b>4.28</b>		<b>15.29</b>

U.A.	Suprafață (ha)		Vârsta ani	Panta G	Semințis utilizabil				Total volum brut	
	Par cursă	UA			%	S. tot	Compoziție			H.
282B/11	1.00		120	25.00			0			15.29

U.A.	FA	BR	MO	Volum
282B/11		9.46	5.83	15.29
<b>Total</b>		<b>9.46</b>	<b>5.83</b>	<b>15.29</b>

U.A.	Specia	Diametre		Înălțimi		Vârsta	Vol. arb.	Nr. arb.	Creștere	Sortare dimensională							Coajă	Lemn foc		Volum brut
		dt	dgc	ht	hc					G1	G2	G3	M1	M2	M3	LS		Total	VF	
282B/11	FA					120				5.31	1.18	0.27	0.12	0.01			0.77	1.80	9.46	
	BR	52.00	52.00	25.25	25.25	120	2.37	4		1.47	1.19	0.21	0.12	0.07	0.01	0.28	2.48	5.83		
	MO	40.40	40.40	21.80	21.80	120	1.17	5												
<b>Total U.A.: 282B/11</b>								9		6.78	2.37	0.48	0.24	0.08	0.01	1.05	4.28	15.29		
<b>Total General U.A.</b>								9		6.78	2.37	0.48	0.24	0.08	0.01	1.05	4.28	15.29		

Șef Ocol,

Întocmit,

Birou Fond Forestier,

Verificat,

Butnariu Tudor-Razvan





ing  
Coingie  
Tama  
Cito

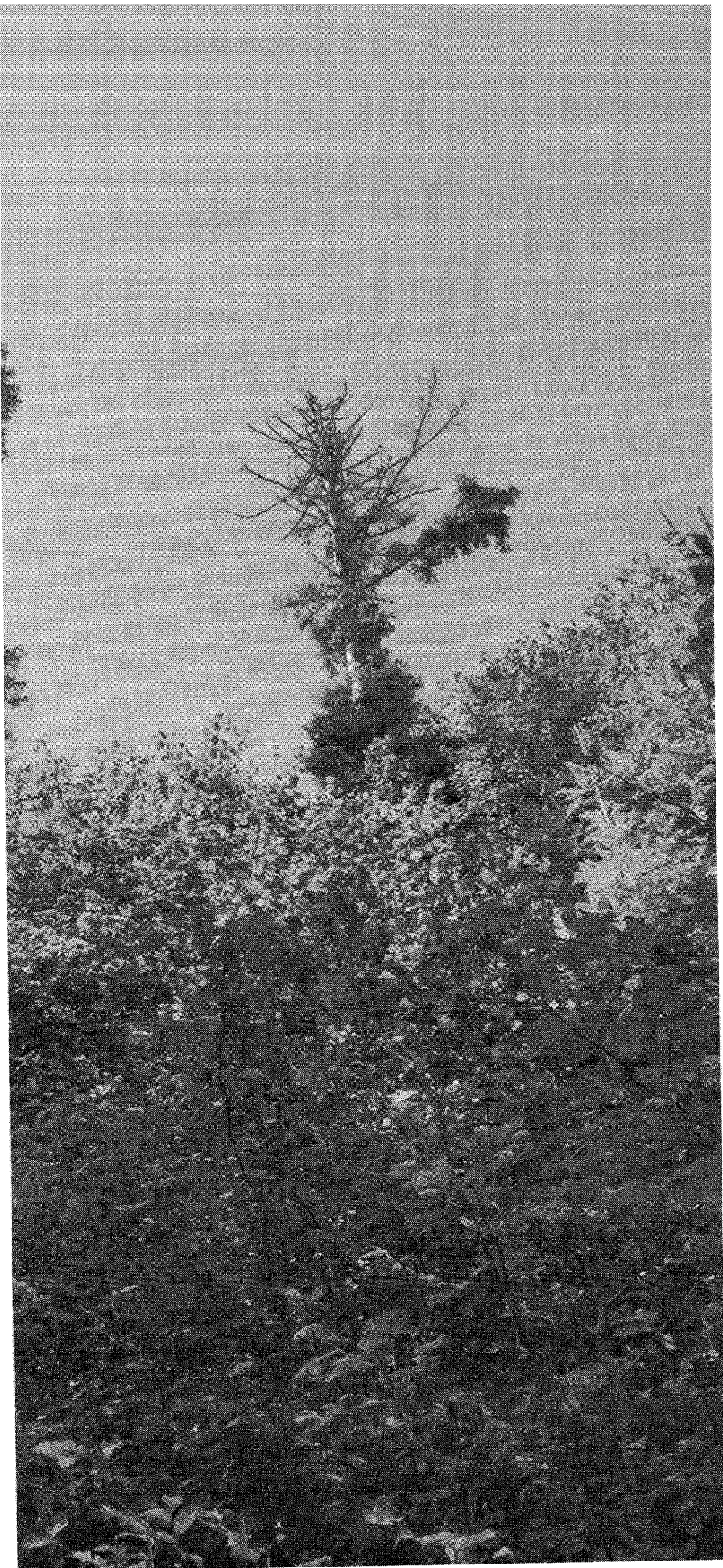

Ing  
Girungu  
Tama  
Ceto